

# 分析結果<B型シリカゲル>

## 分析結果

分析方法	蛍光X線分析(EDX)によるスクリーニング分析				
サンプルの前処理	なし				
元素名	カドミウム	鉛	水銀	クロム	臭素
定量値(ppm)	3 $\sigma$ 未満	10.9	3 $\sigma$ 未満	3 $\sigma$ 未満	3 $\sigma$ 未満
標準偏差(ppm)	1.7	1.2	0.9	1.5	0.5
判定	OK	OK	OK	OK	OK
基準値(ppm)	100	1000	1000	1000	1000

## 蛍光X線スペクトル

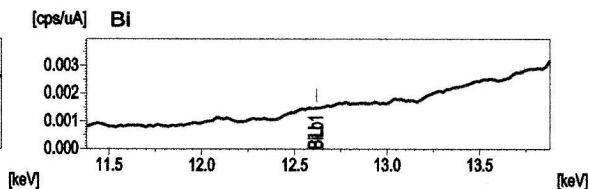
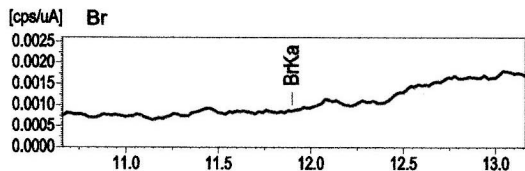
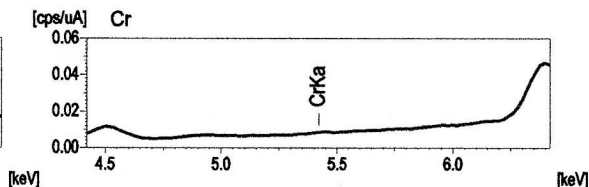
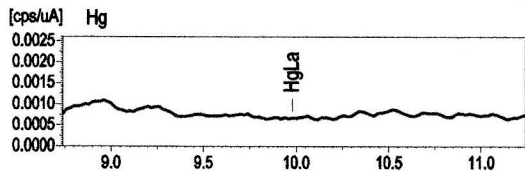
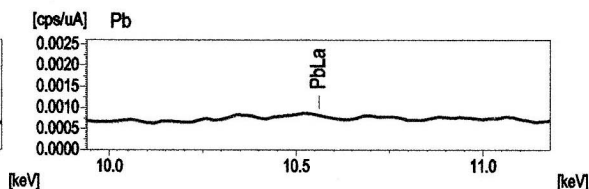
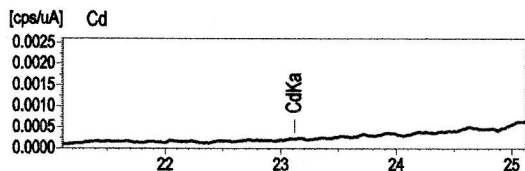

3 $\sigma$ : 一般的に検出下限を示す。